



EMERALD-ACR-SA T-BAXTER  
 DE-SU OMAN 6121 VG-86-2YR-USA GMD DOM 7\*  
 O-BEE MANFRED JUSTICE  
 DE-SU BW MARSHAL GEORGIA EX-90-2E-USA GMD DOM  
 MARA-THON BW MARSHALL  
 DE-SU PATRON GOLD EX-90-2E-USA GMD DOM

GLPI +2023 PRO\$ -806

GP-CAN EXTRA BRC BLF CNF XIF BYF CVF HH1F HH2F HH3F HH4F HH5F HH6F HCDF HMWF

Reg. #: HOUSAM64700361 aAa: 435126 AVM: 345,234  
 Nasc: 02/27/2008 Kappa Caseína: AA Beta Caseína: A2A2

**PRODUÇÃO** 908 Rebanhos 1524 Filhas 99% Rep. GEBV 26\*APR

|                                  |                            |                                   |                                    |                            |
|----------------------------------|----------------------------|-----------------------------------|------------------------------------|----------------------------|
| Leite kg<br><b>-39</b>           | Gordura kg<br><b>10</b>    | Gordura %<br><b>+0.09</b>         | Proteína kg<br><b>-9</b>           | Proteína %<br><b>-0.06</b> |
| Velocidade Ordenha<br><b>101</b> | Temperamento<br><b>100</b> | Eficiência em Metano<br><b>87</b> | Eficiência Alimentar<br><b>102</b> | BMR<br><b>99</b>           |

Média das Filhas Leite **11,977 kg** Gordura **476 kg** Proteína **379 kg**

**SAÚDE e REPRODUÇÃO** Immunity **86**

|                             |            |                                |           |
|-----------------------------|------------|--------------------------------|-----------|
| Perm. Rebanho               | <b>94</b>  | Imunidade das Vitelas          | <b>88</b> |
| C.S.                        | <b>95</b>  | Facilidade de Parto            | <b>99</b> |
| Fertilidade Filhas          | <b>94</b>  | Facilidade de Parto das Filhas | <b>95</b> |
| Escore de Condição Corporal | <b>101</b> | Resistência Doença Metabólica  | <b>98</b> |
| Resistência a Mamites       | <b>100</b> | Calf Health                    | <b>86</b> |
| Persistência Lactação       | <b>85</b>  |                                |           |

**CONFORMAÇÃO** 813 Rebanhos 1401 Filhas 98% Rep. GEBV 26\*APR

|                 |            |                |           |
|-----------------|------------|----------------|-----------|
| Conformação     | <b>-4</b>  | Força Leiteira | <b>1</b>  |
| Sistema Mamário | <b>-1</b>  | Garupa         | <b>8</b>  |
| Pernas & Pés    | <b>-16</b> | % B+ ou Melhor | <b>59</b> |

|                          |  |                |            |
|--------------------------|--|----------------|------------|
| Profundidade Úbere       |  | Profundo       | <b>4D</b>  |
| Textura Úbere            |  | Desejável      | <b>1</b>   |
| Lig. Médio               |  | Forte          | <b>3</b>   |
| Inserção Úbere Anterior  |  | Fraco          | <b>-3</b>  |
| Coloc. Tetos Anteriores  |  | Abertos        | <b>6W</b>  |
| Altura Úbere Posterior   |  | Alta           | <b>5</b>   |
| Largura Úbere Posterior  |  | Larga          | <b>3</b>   |
| Coloc. Tetos Posteriores |  | Abertos        | <b>2W</b>  |
| Comprimento Tetos        |  | Curtos         | <b>3S</b>  |
| Ângulo Casco             |  | Fraco          | <b>-5</b>  |
| Profund. Talão           |  | Raso           | <b>-9</b>  |
| Qualidade Óssea          |  | Grosseira      | <b>-12</b> |
| Pernas Vistas de Lado    |  | Curvas         | <b>4C</b>  |
| Pernas Vistas de Trás    |  | Fechadas       | <b>-11</b> |
| Estatura                 |  | Alta           | <b>3T</b>  |
| Largura Peito            |  | Largo          | <b>3</b>   |
| Profundidade de Corpo    |  | Profundo       | <b>4</b>   |
| Angulosidade             |  | Grosseiro      | <b>-3</b>  |
| Lombo                    |  | Forte          | <b>2</b>   |
| Ângulo de Garupa         |  | Ísquios Baixos | <b>5L</b>  |
| Larg. da Garupa          |  | Larga          | <b>10</b>  |

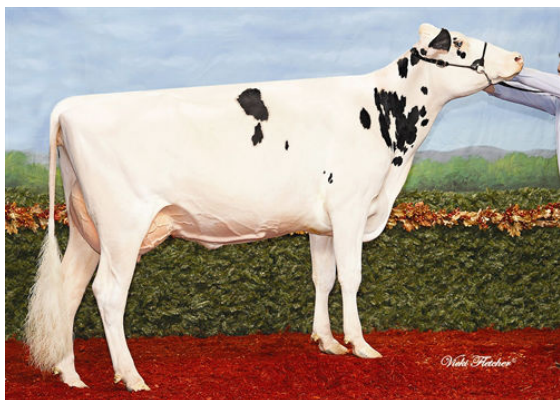

LEMAVIE BOWMAN KATRINA



HILLTOP BOWMAN 9422



HILLTOP-LLC BOWMAN 4584